

CS Connect

Installationsvägledning

Meddelande

I denna CS Connect installationsguide beskrivs hur du installerat CS Connect Agent och ansluter till CS Connect-webbplatsen första gången. CS Connect är en molnbaserad lösning för hanterade tjänster som underlättar utskick av digitala avtryck från tandvårdsklinik till laboratorium.

CS Connect är inte till för diagnostisk användning.

Ingen del av handboken får återskapas utan uttryckligt tillstånd från Carestream Dental, LLC.

Enligt federal lag i USA får denna apparat endast säljas av eller på beställning av en tandläkare eller läkare.

Originalspråket för detta dokument är engelska.

Handboksnamn: CS Connect Installationsvägledning

Artikelnummer: SMA15_sv

Revidering nummer: 03

Tryckdatum: 2019-06

Tillverkare

Carestream Dental LLC
3625 Cumberland Boulevard, Suite 700,
Atlanta, GA USA 30339

1 Inledning

CS Connect gör det möjligt för tandläkare att överföra dental avbildningsdata till ett laboratorium.

När tandläkare loggar in på CS Connect-webbplatsen första gången anger de uppgifterna för sin tandvårdsklinik och installerar CS Connect Agent.

När CS Connect Agent har installerats samlar den in uppgifter från avbildningsprogrammet och gör dem tillgängliga för tandläkare, som kan överföra dem till ett laboratorium. Uppgifterna visas som ett fall i CS Connect-fallistan.

Avsedd publik

I detta dokument beskrivs installationen av CS Connect Agent på tandläkarens klinik. Den avsedda publiken för det här dokumentet är DSE-teknikern som installerar CS Connect Agent på tandvårdskliniken.

Förutsättningar för installation

Nödvändiga uppgifter/produkter	Beskrivning
Ett giltigt engångskonto för Carestream Dental	Ett giltigt engångskonto för Carestream Dental krävs för att installera CS Connect Agent. Ett engångskonto för Carestream Dental består av en e-postadress med lösenord som används för att registrera kunden och produkter. Se ”Skapa ett engångskonto för Carestream Dental” på sida 5.
Webbläsare	Åtkomst till Internet med hjälp av något av följande: <ul style="list-style-type: none">• Google Chrome 31 eller högre• Mozilla Firefox 13 eller högre• Internet Explorer 10 eller högre
Datorspecifikationer för CS Connect Agent	Processor: 2 kärnor, 2 GHz RAM: 1 GB Fritt diskutrymme: 50 GB OS: Windows 7 eller högre
Nätverksanslutning	Internetanslutning
Avbildningsprogram som kan skicka information till CS Connect	<ul style="list-style-type: none">• CS Orthodontic Imaging 11.4 eller högre• CS Imaging 7.0 eller högre• DIS 6.13.3.3-F eller högre

Konventioner i denna handbok

Följande särskilda meddelanden betonar information eller indikerar en möjlig risk för personer eller utrustning:

Varning: Uppmanar dig att följa säkerhetsanvisningarna noga för att undvika personskador.

FÖRSIKTIGT: Uppmärksammar dig på en situation som kan orsaka allvarliga skador.

Viktigt: Uppmärksammar dig på en situation som kan orsaka problem.

OBS: Betonar viktig information.

Tips: Ger ytterligare information och tips.

2 Engångskonton för Carestream Dental

Skapa ett engångskonto för Carestream Dental

OBS: Om du redan har ett engångskonto för Carestream Dental SSO går du till "CS Connect Installation" på sida 3–7.

- 1 Öppna en webbläsare och gå till:
<https://cs-licensing.carestreamdental.com/Account/Register>
- 2 Följ anvisningarna på sidan Carestream **produktaktivering och registrering**.
När du har skapat och aktiverat ett engångskonto går du till CS Connect-webbplatsen (www.cs dentalconnect.com) för att logga in på CS Connect och installera CS Connect Agent.

3 CS Connect Installation

Viktigt:

- Installationsfilen för CS Connect Agent kan endast erhållas från CS Connect-webbplatsen.
- Installationsfilen för CS Connect Agent måste hämtas ner på den klinik där den ska installeras. Installationsfilen får inte kopieras och överföras mellan kliniker.
- Vi rekommenderar att du utför följande steg i Google Chrome 31 eller högre eller Mozilla Firefox 13 eller högre; dock är även Internet Explorer 10 eller högre kompatibelt.

Logga in i CS Connect för första gången

- 1 Öppna en webbläsare på datorn med Dental Imaging software och gå till: www.csdenalconnect.com
- 2 Ange e-postadressen och lösenordet för engångskontot för Carestream Dental på sidan CS Connect **Sign In** (logga in) och klicka på **Sign In** (logga in).
När du har loggat in öppnas guiden **First Connection** (anslutning första gången).

- 3 | **First Connection > Welcome** klickar du på **Next** (nästa).

First connection ✕

Welcome > Practitioner > Practice > Terms of use

Welcome on CS Connect!
You must fill in your profile and accept service terms and conditions.

< Previous Next >

- 4 | **First Connection > Practitioner** anger du uppgifterna för tandvårdspraktiker och klickar på **Next** (nästa).

First connection ✕

Welcome > Practitioner > Practice > Terms of use

You may edit you profile in application settings. Fields marked with * are required.

Email

Last Name *

First Name *

License Number

Title

Specialty

Mobile Phone Number

Web Site

< Previous Next >

- 5 I **First Connection > Practice** anger du namnet och platsen för tandvårdskliniken och klickar på **Next** (nästa).

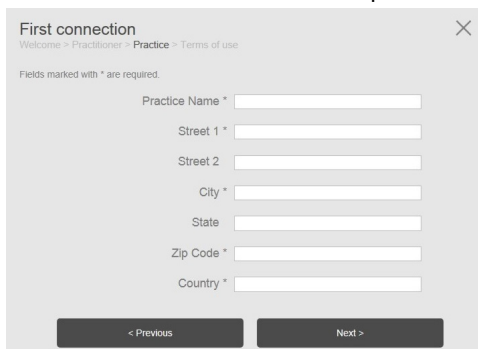

- 6 I **First Connection > Terms of use** öppnar och läser du policyer för CS Connect och klickar sedan på

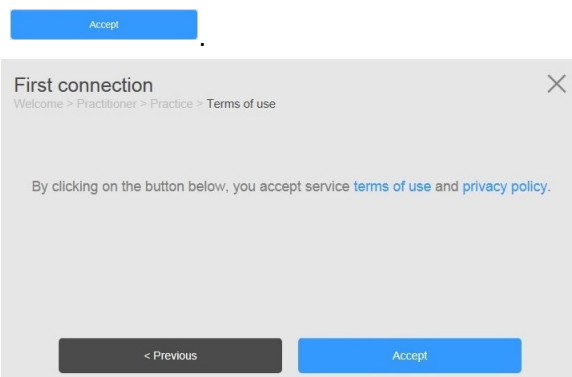

CS Connect öppnas i webbläsaren.

Installera CS Connect Agent

- 1 Första gången du öppnar CS Connect söker det igenom datorn för att söka efter CS Connect Agent. Om det inte finns blir du automatiskt ombedd att installera det.

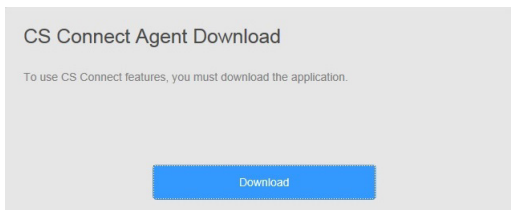

- 2 I CS Connect **Agent Download** klickar du på . CS Connect ber dig köra filen **CSCSetup.csidentalconnect.com.exe**.

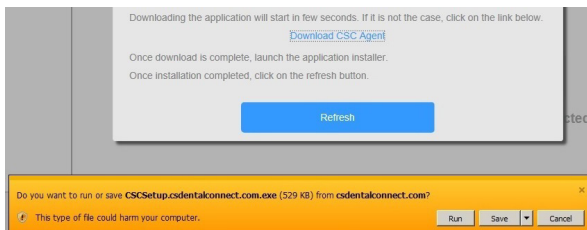

- 3 Klicka på **Run** (kör) i Windows-rutan. CS Connect **Installation**-guiden visas.

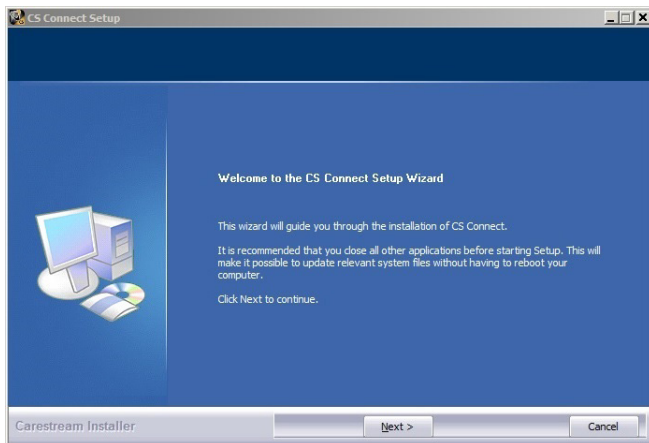

- 4 Klicka på **Next >** för att fortsätta installationsproceduren.
- 5 Markera ett språk på rullåmenyn och klicka på **OK**.

- 6 I fönstret **Choose Install Location** (välj installationsplats) accepterar du standardinstallationskatalogen eller klickar på **Browse** (bläddra) för att välja en annan plats.

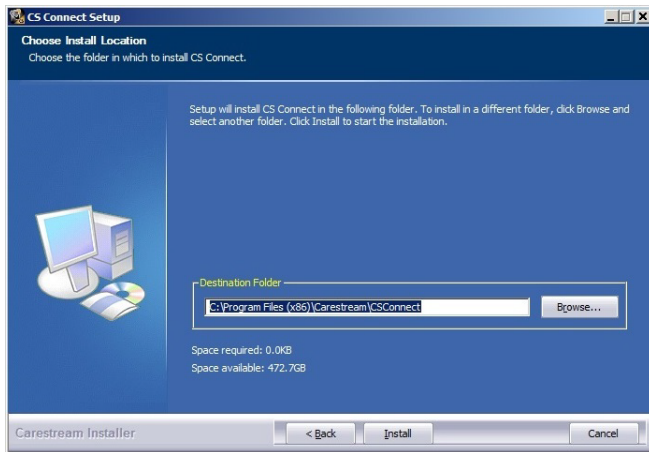

- 7 Klicka på .
Installationen börjar.
Låt installationsprogrammet hämta ner alla nödvändiga komponenter under installationen.

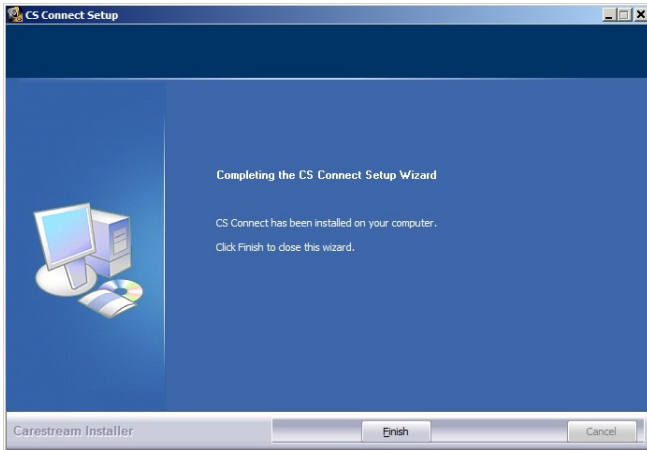

Guiden uppmärksammar dig när installationen är färdig.

- 8 Om du vill stänga installationsguiden för CS Connect klickar du på **Finish** (slutför).

Brandväggs- eller nätverksinställningar

När du har installerat CS Connect Agent kan det öppnas en Windows säkerhetsvarning för följande programfunktioner:

- cscagt
- cscagt2

Exempel:

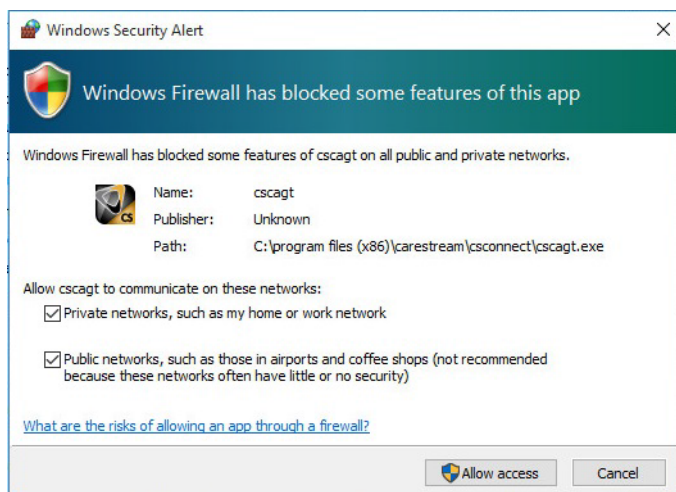

För båda programfunktioner klickar du på **Allow access** (tillåt åtkomst) för att se till att alternativen **Private networks** (privata nätverk) och **Public networks** (offentliga nätverk) har markerats.

OBS: Information om hur du konfigurerar brandväggs- eller nätverksinställningarna finns i brandväggsdokumentationen.

